



AYUNTAMIENTO VIANA

PRESUPUESTO PARTICIPATIVO 2017

AYUNTAMIENTO DE VIANA

Registro General

31 MAR. 2017

ENTRADA N.º 1176

DATOS DE LA PERSONA SOLICITANTE

NOMBRE Y APELLIDOS: FERNANDO DEL VILLO

DNI: 16567355 H

ASOCIACIÓN/COLECTIVO (SI SE HACE EN SU NOMBRE)

CIF:

DOMICILIO: PL. DE LOS FUEROS, 3, 2

TELÉFONO: 661 077966

E-MAIL: fdelvillo@viana.es

PROPUESTA

TÍTULO: REPARACION CAMINO CUEVAS A LA ALBERGUERIA

JUSTIFICACIÓN DE LA PROPUESTA (MOTIVOS POR LOS QUE SE QUIERE PROPONER):

Para poder realizar una quedada de patinadores desde Cuevas hasta la plaza pasando por la

BREVE DESCRIPCIÓN DE LA PROPUESTA:

Alberguería y las pinas

Amejorar el camino cuyo fotocopia se adjunta

PRESUPUESTO ESTIMATIVO: 3000 €

DOCUMENTACIÓN QUE SE ADJUNTA (OPCIONAL):

 Viana, 31 de Marzo de 2017

PUNTO A PEPERAZOR

<https://www.google.es/maps/@42.5029483,-2.375035,366m/data=!3m1!1e3>



Imágenes ©2016 DigitalGlobe, Eusko Jaurlaritza - Gobierno Vasco, Gobierno de Navarra-Instituto Geográfico Nacional de España, Datos del mapa ©2016 Google, Inst. Geogr. Nacional

50 m



euroasfaltos
de navarra

$$689 \text{ m}^2 \times 20'10 \text{ €/m}^2 = 13.848'90 \text{ €}$$

$$2.908'27$$

$$\underline{16.757'17 \text{ €}}$$

Ayuntamiento de Viana.

A/A: María José Lana Lana

lanalana@orvetierraestella.net

Plaza de los Fueros, 1

31230 Viana

Viana, 1 de Diciembre de 2.016

Muy señores nuestros:

De acuerdo con la conversación mantenida con ustedes, adjunto les remitimos oferta correspondiente a la obra: **"PAVIMENTACIÓN DE VARIOS BACHES EN UN CAMINO EN EL TÉRMINO MUNICIPAL DE VIANA (NAVARRA)"**.

Mediciones orientativas:

50 x 4,50 = 225 m ²
34 x 2,50 = 85 m ²
16 x 5,00 = 80 m ²
12 x 5,00 = 60 m ²
16 x 2,00 = 32 m ²
46 x 4,50 = 207 m ²
Total = 689 m²

689 ()** M². Retirada y saneo del asfalto roto, incluso aporte de zahorra artificial, si fuera necesario, incluyendo también parte proporcional de corte de bordes con cortadora de pavimentos, a..... **7,80 €/m²**.

689 ()** M². Pavimentación mediante mezcla bituminosa en caliente del tipo **AC 16 SURF 50/70 SILICE S**, (S-12 con áridos silíceos), en capa de rodadura y 7 cm de espesor, extendido y compactado, incluso riego de imprimación mediante emulsión asfáltica del tipo ECR-1 con una dotación de 1,00 kg/m², a..... **12,30 €/m²**.

NOTAS:

- **PLAZO DE EJECUCIÓN DE LOS TRABAJOS A CONCRETAR. Principios de 2.017.**
- **En el caso que las mediciones disminuyan este presupuesto será objeto de un nuevo estudio.**

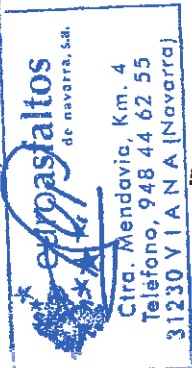



euroasfaltos
de navarra

- **(**) Medición orientativa, al finalizar los trabajos se medirá lo realmente ejecutado.**
- **Los permisos, tasas y licencias necesarias para la ejecución de los trabajos serán por cuenta de ustedes.**
- **Plazo de validez de la presente oferta: 3 meses; salvo en la parte afectada por los precios de los productos derivados del petróleo, (fuel-oil, betún y emulsiones), que dada las fluctuaciones de los mismos en refinería, sufrirán los incrementos lineales correspondientes, a partir de la fecha de la presente oferta.**
- **Este presupuesto se ha confeccionado para la ejecución de los trabajos en una sola fase.**
- **En el caso que las mediciones disminuyan este presupuesto será objeto de un nuevo estudio.**
- **RIOJANA DE ASFALTOS, S.A. no se responsabiliza del comportamiento de la explanada que sirve de soporte a la MBC, ni de la evacuación de agua en superficie que previamente no se les haya dado una pendiente superior al 1,5% por la parte contratante.**

ADJUNTO REMITIMOS CONDICIONES GENERALES

CONFORME POR:

EUROASFALTOS DE NAVARRA, S. A.

Fdo.:



Fdo.: D. Carlos Villar Alonso
Jefe Dpto. de Firmes

CONDICIONES DE LA PRESENTE OFERTA

La presente oferta esta condicionada a la aprobación, por parte de nuestra aseguradora Credito y Caución, de la valoración total, de la misma.

El precio ofertado en el presupuesto es para el espesor indicado, quedando este sujeto a medición final en función de la siguiente formula:

$$\text{Espesor} = \frac{\text{Toneladas de mezcla (según peso de la báscula)}}{\text{Superficie (m}^2\text{)} \times 2,42 \text{ (densidad)} \times 0,97 \text{ (\% compactación)}}$$

La forma de pago será mediante L/ debidamente aceptada y domiciliada a **60 días** fecha de factura. Cualquier modificación respecto de la forma de pago indicada será objeto de un nuevo estudio.

Plazo de validez de la presente oferta: 3 meses; salvo en la parte afectada por los precios de los productos derivados del petroleo (fuel-oil, betún y emulsiones), que dada las fluctuaciones de los mismos en refinería, sufriran los incrementos lineales correspondientes, a partir de la fecha de la presente oferta.

En esta oferta están incluidos todos los gastos y los costos, así como el beneficio industrial salvo el I.V.A. correspondiente que se cargara en factura.

Será requisito indispensable para el comienzo de las obras, que nos remitan una copia firmada y sellada de todas las hojas de esta oferta como muestra de su conformidad con la misma. Así mismo, para cumplir con nuestro sistema de calidad y dar un mejor servicio a los clientes se solicita complimentar una fecha orientativa para la realización de los trabajos (*).

En el supuesto que para la ejecución de la obra, sea necesario la elaboración de contrato, deberán incluirse las cláusulas de la presente oferta en el mismo.

EUROASFALTOS DE NAVARRA, S. A., garantiza la calidad de sus trabajos no responsabilizándose de los posibles defectos que puedan producirse por los trabajos no realizados por nosotros.

Sin otro particular que comunicarles, aprovechamos la ocasión para saludarles muy atentamente.

CONFORME POR:

EUROASFALTOS DE NAVARRA, S.A.

Fdo.:

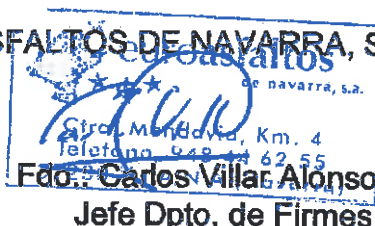

Stro. Mendavia, Km. 4
 Teléfono 948 44 62 55
Fdo.: Carlos Villar Alonso
 Jefe Dpto. de Firmes

(*) Fecha orientativa para la realización de los trabajos: _____

VICINA

CANINO DEL JERQUECO ALTO
CANINO FRANCÉS.

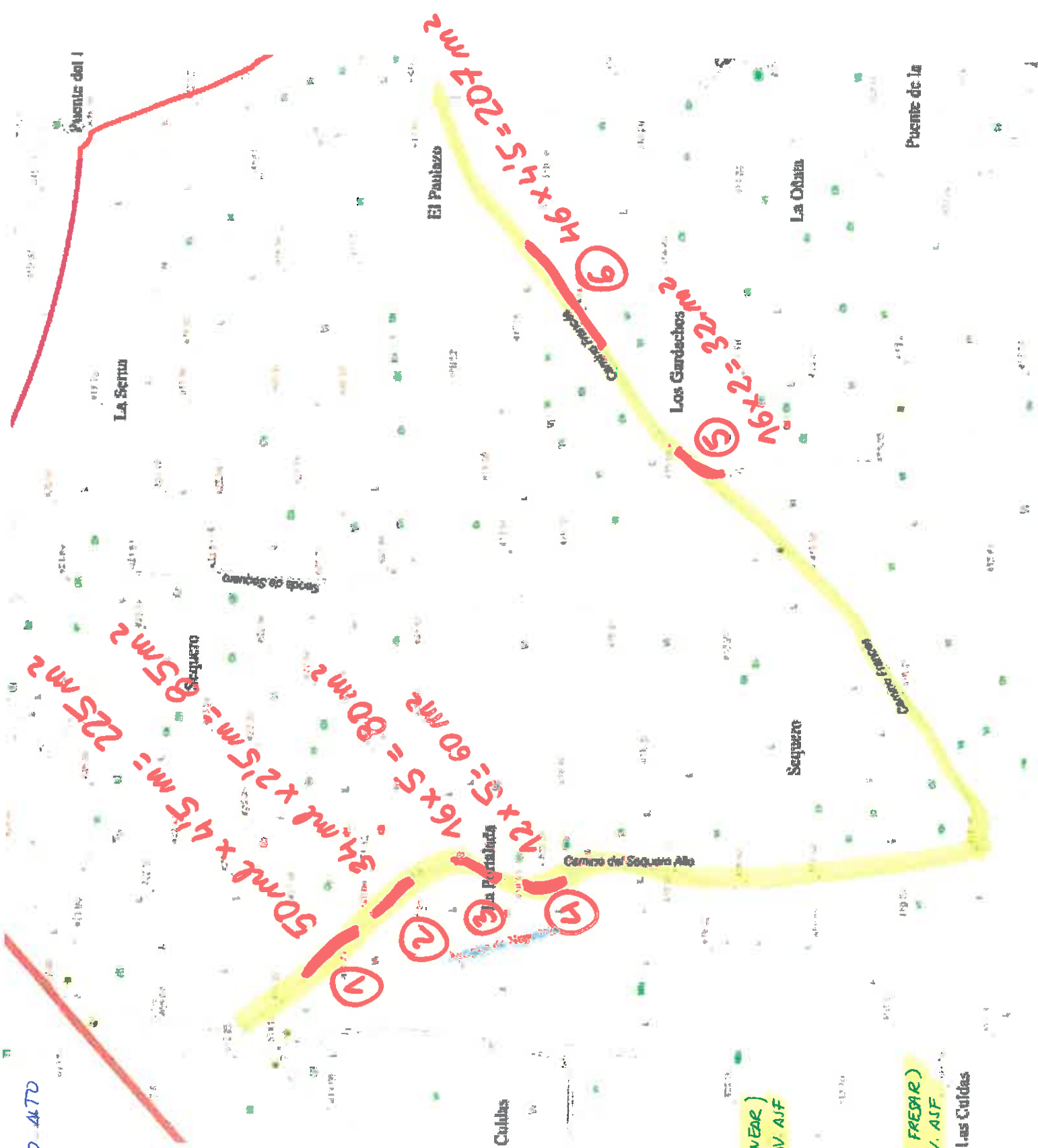

① $50m \times 4,5m = 225m^2$
 ② $34m \times 2,5m = 85m^2$
 ③ $12 \times 5 = 60m^2$
 ④ $34m \times 2,5m = 85m^2$
 ⑤ $16 \times 5 = 80m^2$
 ⑥ $46 \times 4,5 = 207m^2$

1. → 225 m²
 2. → 85 m²
 5. → 32 m²
 6. → 207 m²
 549 m² (SANEAR)
 + PAV ASF

3. → 80 m²
 4. → 60 m²
 140 m² (SOLO FREAR)
 + PAV. ASF

Las Cuidas



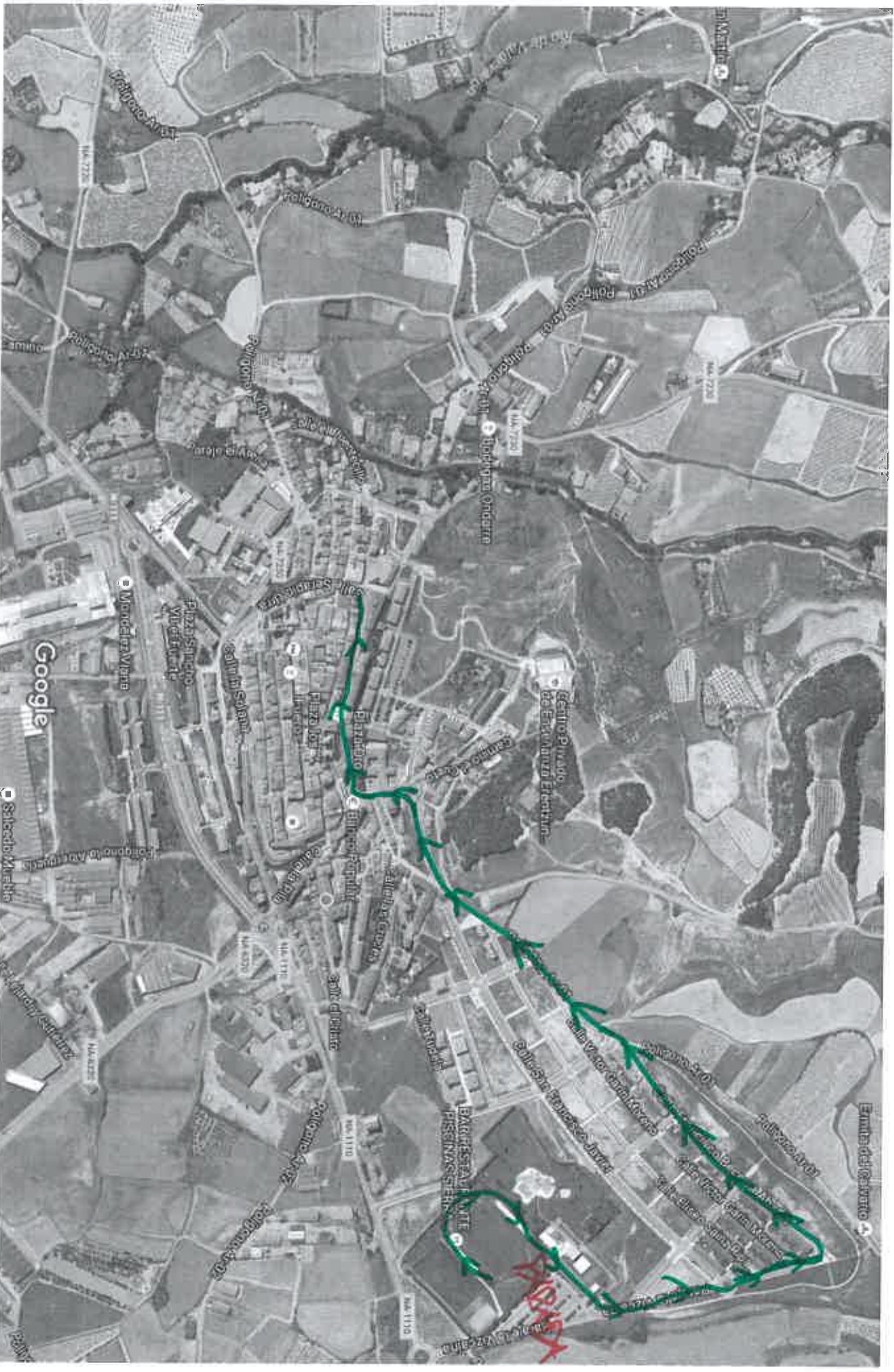

Imágenes ©2016 Cnes/Spot Image DigitalGlobe/Elusko Jauriartzita - Gobierno Vasco, Gobierno de Navarra-Instituto Geográfico Nacional de España, Datos del mapa ©2016 Google, Inst. 200 m

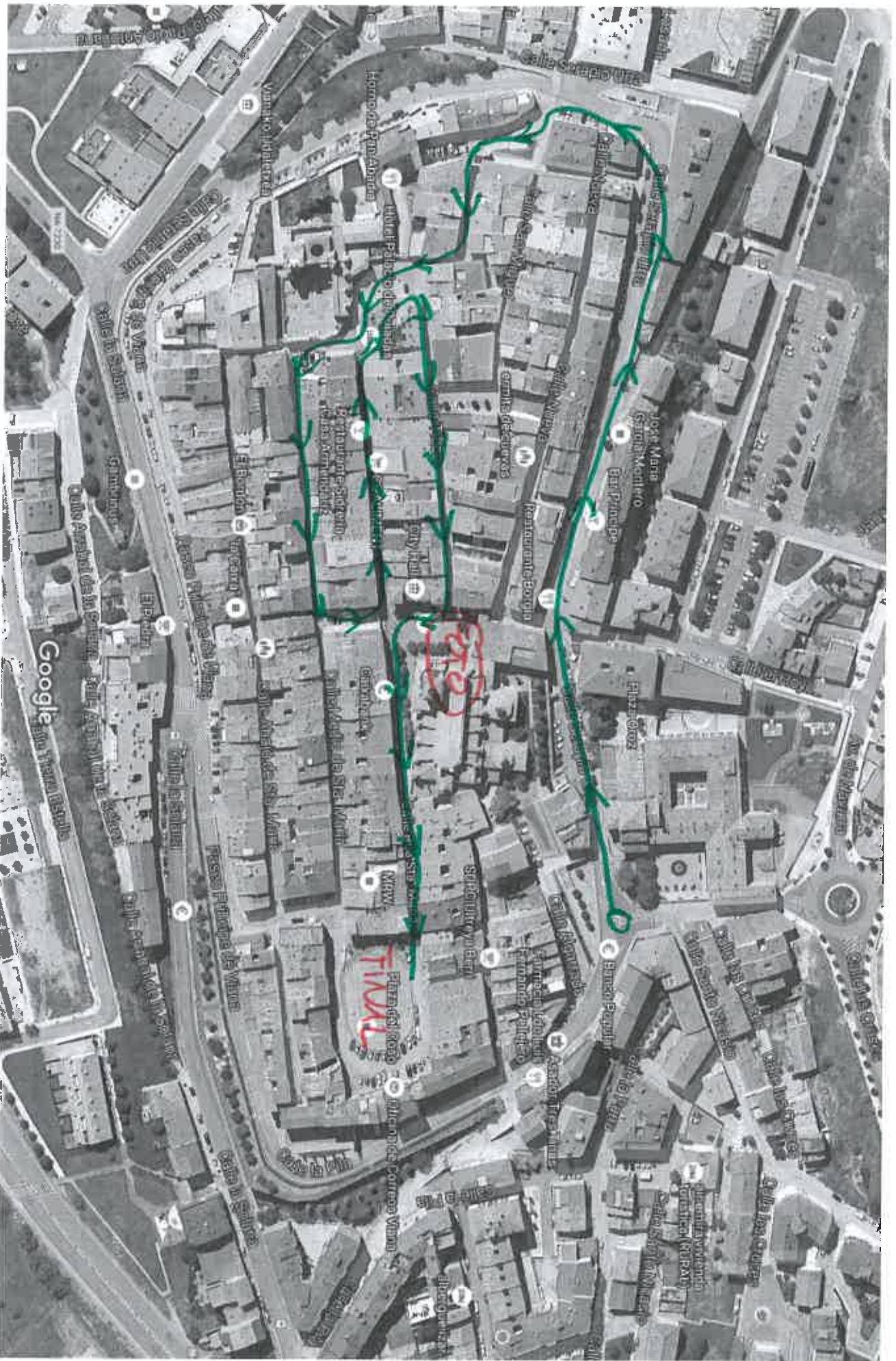

Imágenes ©2016 DigitalGlobe,Esuko Jaurlaritz - Gobierno Vasco,Gobierno de Navarra-Instituto Geográfico Nacional de España,Datos del mapa ©2016 Google,Inst. Geogr. Nacional 50 m



PUNTO A PEPANORAZ

<https://www.google.es/maps/@42.5029483,-2.375035,366m/data=!3m1!1e3>



Imágenes ©2016 DigitalGlobe,Eusko Jaurlaritza - Gobierno Vasco,Gobierno de Navarra-Instituto Geográfico Nacional de España,Datos del mapa ©2016 Google,Inst. Geogr. Nacional 50 m